



Le point sur la démographie entre 2014 et 2020

202 / FÉVRIER 2023

Pays de Lorient-Quimperlé 

Habitat
et société

287 000 HABITANTS SUR LE PAYS DE LORIENT - QUIMPERLÉ

Les trois intercommunalités du pays de Lorient-Quimperlé (Lorient Agglomération, Quimperlé Communauté, BBO Communauté) ont à nouveau connu une croissance de leur population entre 2014 et 2020. C'est donc aussi le cas de l'ensemble du pays (+0,37 % par an).

Mais les trois intercommunalités ne sont pas sur les mêmes dynamiques : la croissance démographique s'accélère sur Lorient Agglomération quand elle ralentit sur ses deux voisines ; elle est par ailleurs plus forte sur BBO Communauté malgré son ralentissement.

Pour Lorient Agglomération, la croissance entre 2014 et 2020 est de +0,38 % par an en moyenne. Elle est nettement supérieure à son niveau entre 2009 et 2014 : +0,24 % par an.

Pour Quimperlé Communauté, la croissance est de +0,26 % par an en moyenne entre 2014 et 2020. C'est un rythme de croissance nettement ralenti par rapport à la période 2009-2014 où elle était de +0,77 % par an.

Pour BBO Communauté, le ralentissement est également net. La croissance

reste forte, avec +0,58 % par an entre 2014 et 2020. Elle était beaucoup plus forte entre 2009 et 2014 avec +1,91 % par an.

Pour l'ensemble du pays de Lorient-Quimperlé la croissance est de +0,37 % par an. C'est un peu moins fort que sur la période précédente (+0,45 %). Chaque année le pays de Lorient-Quimperlé a compté 1 025 habitants supplémentaires en moyenne.

Aux échelles départementale, régionale et nationale, les progressions démographiques ont également ralenti. Pour la Bretagne, la progression est de +0,49 % par an (3 373 835 habitants en 2020). Le Morbihan croît à un rythme légèrement supérieur (+0,51 % pour 764 161 habitants) tandis que le Finistère ne progresse que de +0,21 % par an (917 179 habitants). Au niveau national, la croissance est de +0,31 % par an.

Ces ralentissements sont systématiquement le fait d'une baisse du solde naturel, qui devient négatif sur les départements bretons hors Ile-et-Vilaine. Sur l'ensemble de la France il est en baisse, sans être négatif.

	Population municipale* 2020	Population totale* 2020	ÉVOLUTION ANNUELLE MOYENNE 2014-2020
LORIENT AGGLOMÉRATION	205 765	211 053	0,38 %
QUIMPERLÉ COMMUNAUTÉ	56 069	57 566	0,26 %
BBO COMMUNAUTÉ	18 317	18 795	0,58 %
PAYS DE LORIENT-QUIMPERLÉ	280 151	287 414	0,37 %
SCOT DU PAYS DE LORIENT	224 082	229 848	0,40 %

Source : Insee, Recensement 2020

+0.37 % La croissance
démographique sur le **pays
de Lorient-Quimperlé**
entre 2014 et 2020.

* définitions en page 9 et 10

AILLEURS EN BRETAGNE

	Population municipale 2020	ÉVOLUTION ANNUELLE MOYENNE 2014-2020
RENNES MÉTROPOLE	462 580	1,1 %
BREST MÉTROPOLE	211 156	0,3 %
GOLFE DU MORBIHAN VANNES AGGLOMÉRATION	173 461	0,9 %
SAINT-BRIEUC ARMOR AGGLOMÉRATION	152 860	0,2 %
QUIMPER BRETAGNE OCCIDENTALE	101 287	0,2 %

PRÉCAUTION D'USAGE

LES RÉSULTATS DU RECENSEMENT DE LA POPULATION NE PEUVENT ÊTRE COMPARÉS ENTRE DEUX ANNÉES SUCCESSIVES

Le recensement ne permet pas de comparer des indicateurs sur une période courte (moins de 5 ans) pour des raisons méthodologiques, mais il permet un suivi des tendances à moyen terme (5 ans). Les résultats des recensements rénovés ne se comparent correctement entre eux que sur des périodes d'au moins 5 ans, compte tenu du mode de construction des résultats*. Pour une période plus courte, il est vivement conseillé de ne pas comparer deux recensements. En raison du report de l'enquête annuelle 2021 lié à la situation sanitaire de la Covid-19, les résultats des millésimes 2019 à 2023 doivent exceptionnellement être comparés avec ceux de millésimes antérieurs distants d'au moins 6 ans.

* toutes les communes de moins de 10 000 habitants sont recensées tous les cinq ans, tandis que les communes de plus de 10 000 habitants sont recensées chaque année par échantillon (8 % des logements ainsi que les logements neufs). Le résultat d'une année n est construit à partir des enquêtes des années n-2, n-1, n, n+1, n+2.

Population des communes du pays de Lorient-Quimperlé au 1^{er} janvier 2020

Source : Insee, Recensement 2020
Traitement statistique et cartographie :
AudéLor - janvier 2023

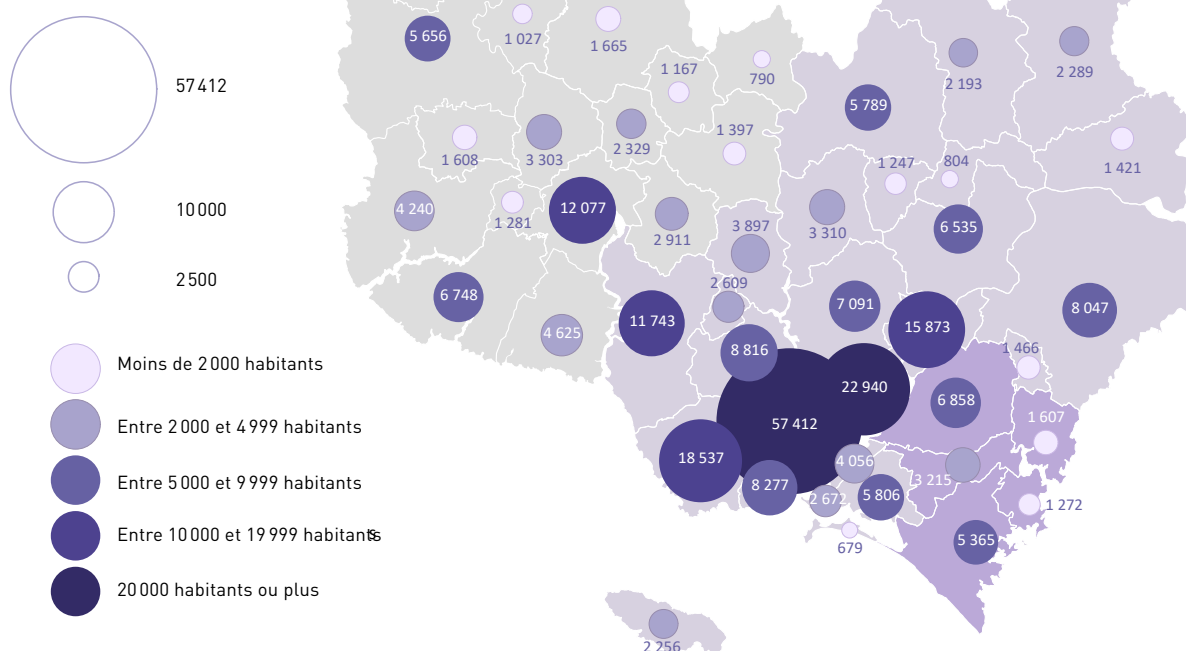



UNE HAUSSE PORTÉE PAR LES COMMUNES

DE 5 000 À 20 000 HABITANTS

La croissance relative est forte sur les petites communes de moins de 2 000 habitants. Elles sont 14 et leur taux de croissance est en moyenne de +0,49 % par an. C'est un taux supérieur à la moyenne de cette strate de communes en Bretagne (+0,19 % par an). Mais leur contribution à la croissance globale n'est que de 84 habitants par an en moyenne sur les 1 025 supplémentaires du pays de Lorient-Quimperlé.

Les 14 communes de 2 000 à 5 000 habitants ont également une croissance relative élevée : +0,42 % par an en moyenne. C'est moins que les communes de la même strate en Bretagne (+0,53 %), et cela représente 183 habitants supplémentaires par an.

On compte 12 communes de 5 000 à 10 000 habitants. Leur croissance est de +0,47 % par an et leur contribution à la croissance de +371 habitants par an. En Bretagne les communes de cette strate ont en moyenne une croissance de +0,72 % par an.

Les 4 communes de 10 000 à 20 000 habitants ont une croissance de +0,44 % par an. Leur contribution globale à la croissance est de +250 habitants par an. Ce sont les communes de cette strate qui ont la plus forte croissance en Bretagne, tirée par les communes de l'agglomération rennaise en particulier : +0,76 % par an.

Le pays de Lorient-Quimperlé ne compte qu'une commune entre 20 000 et 50 000 habitants : Lanester. Sa croissance (+0,80 % par an) est très supérieure à celle des communes de cette strate en Bretagne (+0,28 %).

La seule commune de plus de 50 000 habitants du territoire, Lorient, stagne (-0,07 %) alors que parmi cette strate de commune en Bretagne la tendance est à la hausse (+0,31 %). Mais dans cette strate, Rennes (+0,69 %) pèse beaucoup, tandis que, comme Lorient, Brest (+0,01 %) et Quimper (-0,01 %) stagnent. Vannes voit sa population croître de +0,31 % par an.

Contribution annuelle à la croissance de population des communes du pays de Lorient-Quimperlé par strate de population entre 2014 et 2020

Source : Insee, Recensement 2020

Traitement statistique : AudéLor - janvier 2023

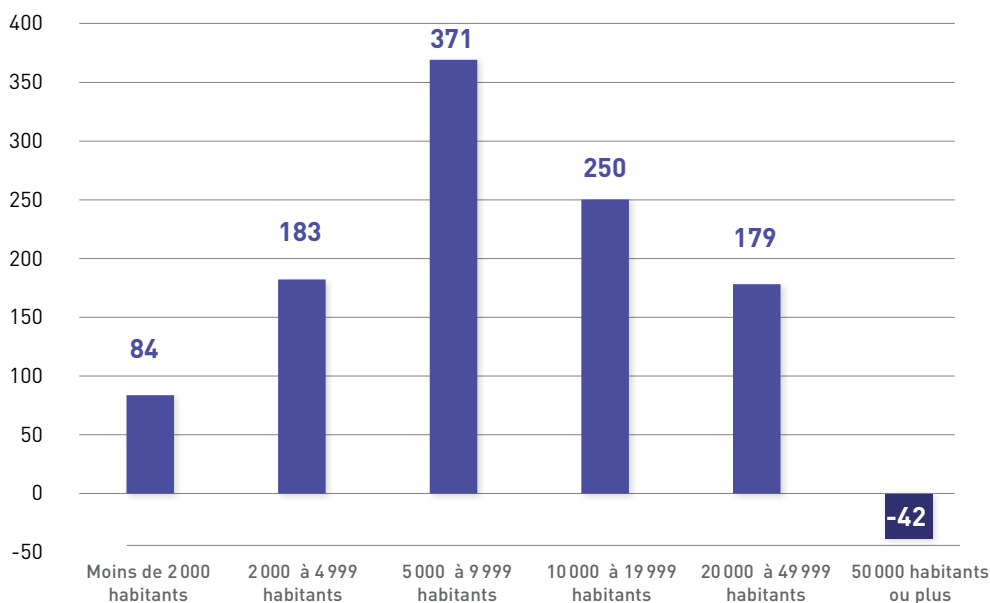

UNE BAISSÉ DE POPULATION SUR ONZE COMMUNES

Parmi les 46 communes du pays de Lorient-Quimperlé, 11 communes connaissent une baisse de leur population sur 6 ans. Les plus fortes baisses sont constatées à Gestel, Querrien, Bubry, Gâvres et Moëlan-sur-Mer.

Pour deux communes, le rythme de diminution de population est plus fort entre 2014 et 2020 qu'entre 2009 et 2014 : il s'agit de Lorient et Moëlan-sur-Mer. Pour Lorient, la baisse est de -0,07 % par an contre -0,05 %. On pourrait presque parler d'une stabilisation. À Moëlan-sur-Mer l'évolution est plus marquée : la baisse est de -0,48 % par an contre -0,03 % auparavant.

Pour deux autres on constate un ralentissement du rythme de baisse :

- Gâvres : -0,53 % contre -1,39 % entre 2009 et 2014
- Locmiquélic : -0,22 % contre -0,25 %

Enfin, il s'agit d'un retournement de tendance pour sept autres qui étaient en croissance sur la période précédente :

- Gestel : -0,76 au lieu de +1,14 ;
- Querrien : -0,73 au lieu de +0,64 ;
- Bubry : -0,63 au lieu de +0,08 ;
- Scaër : -0,43 au lieu de +0,52 ;
- Cléguer : -0,14 au lieu de +0,21 ;
- Quistinic : -0,09 au lieu de +0,37 ;
- Saint-Thurien : -0,02 au lieu de +2,22.

HUIT COMMUNES REPARTENT À LA HAUSSE

On dénombre huit communes qui étaient en baisse démographique entre 2009 et 2014 et qui retrouvent la croissance :

- Groix : +0,07 au lieu de -0,35 ;
- Arzano : +0,14 au lieu de -0,26 ;
- Port-Louis : +0,18 au lieu de -1,20 ;
- Larmor-Plage : +0,31 au lieu de -0,72 ;
- Quéven : +0,33 au lieu de -0,31 ;
- Riec-sur-Bélon : +0,39 au lieu de -0,03 ;
- Lanester : +0,80 au lieu de -0,38 ;
- Caudan : +0,97 au lieu de -0,75.

ACCÉLÉRATION DE LA CROISSANCE SUR HUIT COMMUNES

Pour seulement huit communes, la croissance se confirme en s'accéléralant :

- Mellac : +2,20 au lieu de +2,06 ;
- Baye : +1,95 au lieu de +0,34 ;
- Riantec : +1,56 au lieu de +0,83 ;
- Clohars-Carnoët : +1,44 au lieu de +1,06 ;
- Plouay : +1,00 au lieu de +0,68 ;
- Languidic : +0,87 au lieu de +0,84 ;
- Inguiniel : +0,59 au lieu de +0,43 ;
- Ploemeur : +0,44 au lieu de +0,07.

RALENTISSEMENT DU RYTHME DE CROISSANCE POUR DIX-NEUF COMMUNES

Pour les 19 autres communes, la croissance se poursuit à un rythme un peu moins soutenu que sur la période précédente.

On retrouve cependant parmi ces communes des taux de croissance parmi les plus forts avec des rythmes supérieurs à 1 % sur quatre d'entre elles :

- Calan : +1,85 ;
- Pont-Scorff : +1,32 ;
- Sainte-Hélène : +1,16 ;
- Nostang : +1,10.

Tendance 2014-2020 / 2009-2014

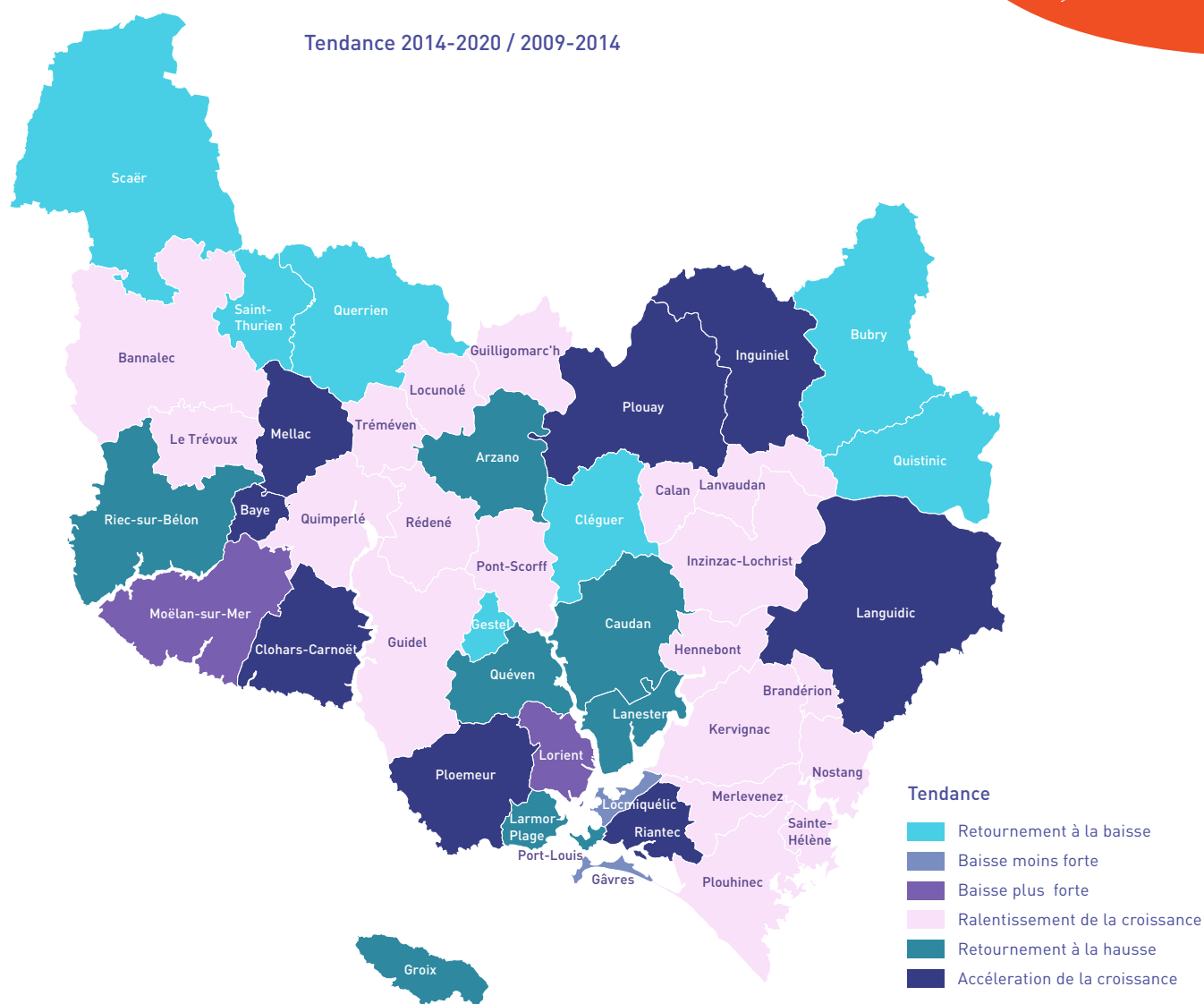

Source : Insee, Recensement 2020

Traitement statistique et cartographie : AudéLor - janvier 2023

LES FACTEURS EXPLICATIFS DE L'ÉVOLUTION DÉMOGRAPHIQUE

Différents facteurs expliquent les évolutions démographiques : la croissance du parc de logements au cours de la période, l'évolution du solde naturel, l'évolution de la taille des ménages, l'évolution de la structure du parc.

Le solde naturel s'érode à peu près partout, pour devenir globalement négatif sur le territoire : on dénombre plus de décès que de naissances.

Dès lors, la croissance repose sur le solde migratoire : compter davantage de nouveaux arrivants que de personnes quittant le territoire. Pour cela, il faut que le nombre de **résidences principales** accueil-

lant des ménages augmente. La construction de nouveaux logements n'y contribue pas automatiquement (cf. graphique). En effet, une partie de la production ne sert qu'à compenser la diminution de la taille des ménages, premier phénomène de consommation de nouveaux logements (variable selon les communes). La reconquête de logements vacants ou de résidences secondaires devenues résidences principales est le deuxième levier. À contrario, si le nombre de logements vacants et les résidences secondaires augmentent, cela annihile les efforts en matière de construction neuve.

Production de logements et évolution du nombre d'habitants entre 2014 et 2020

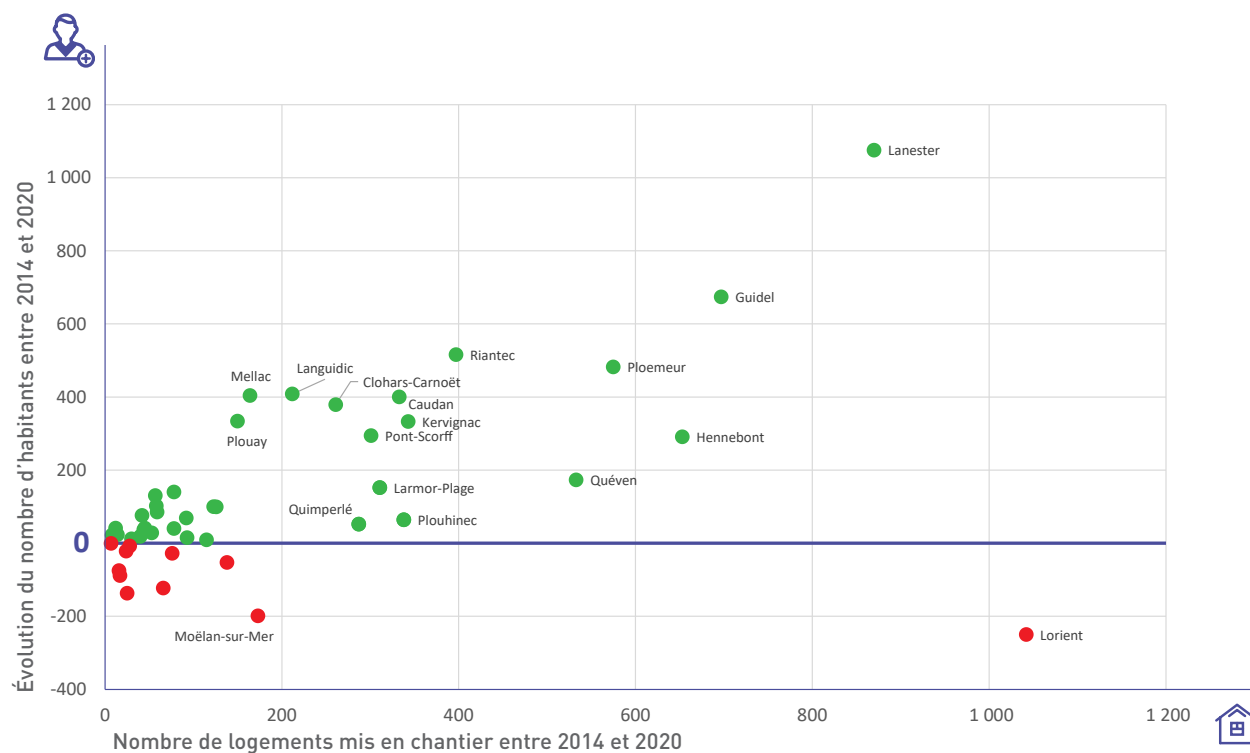

Sources : Insee Recensement – Sit@del
Traitement statistique : AudéLor – janvier 2023

Évolution annuelle moyenne de la population des communes du pays de Lorient-Quimperlé entre 2014 et 2020

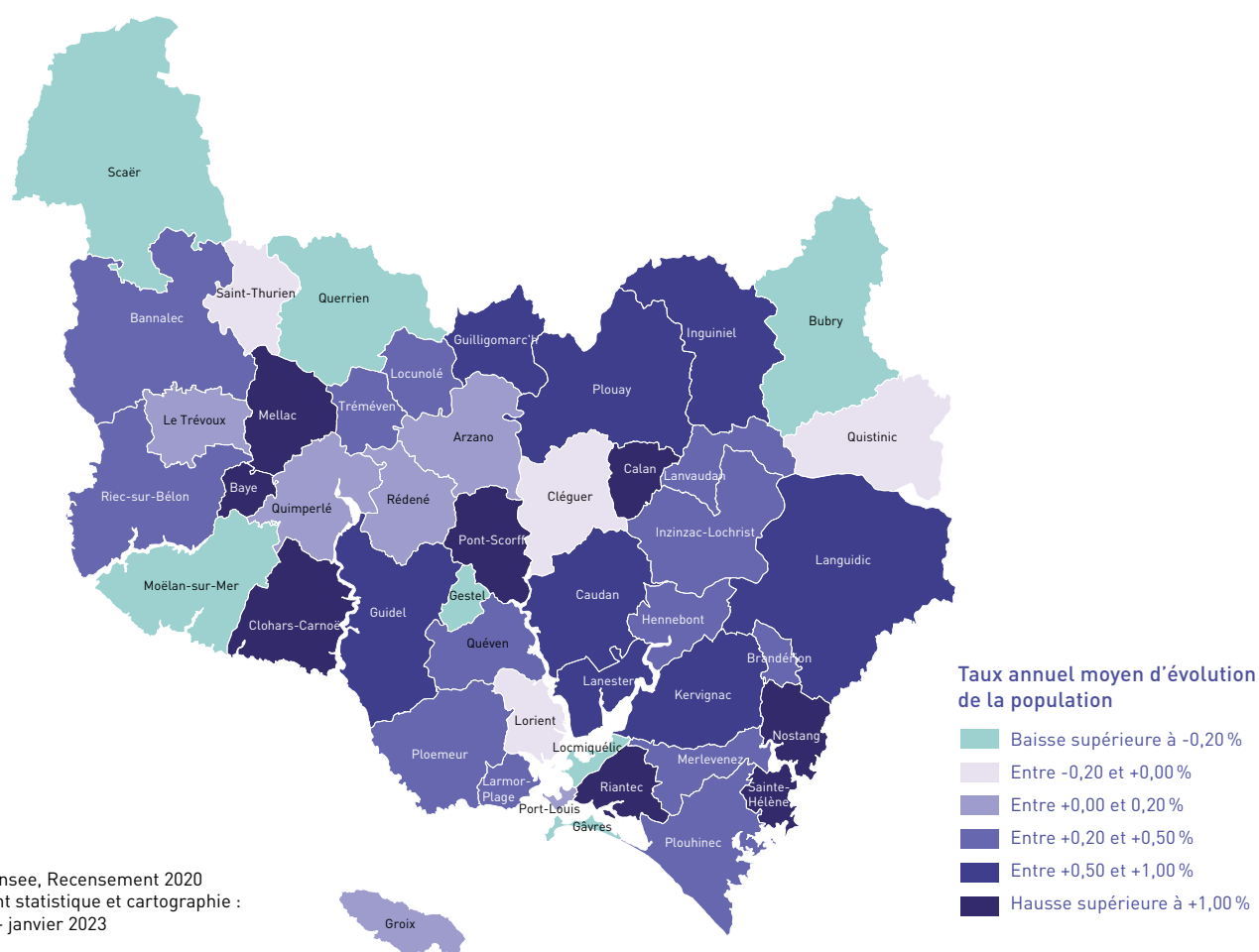

Source : Insee, Recensement 2020
Traitement statistique et cartographie :
AudéLor - janvier 2023



Évolution de la population des communes du pays de Lorient-Quimperlé entre 2014 et 2020

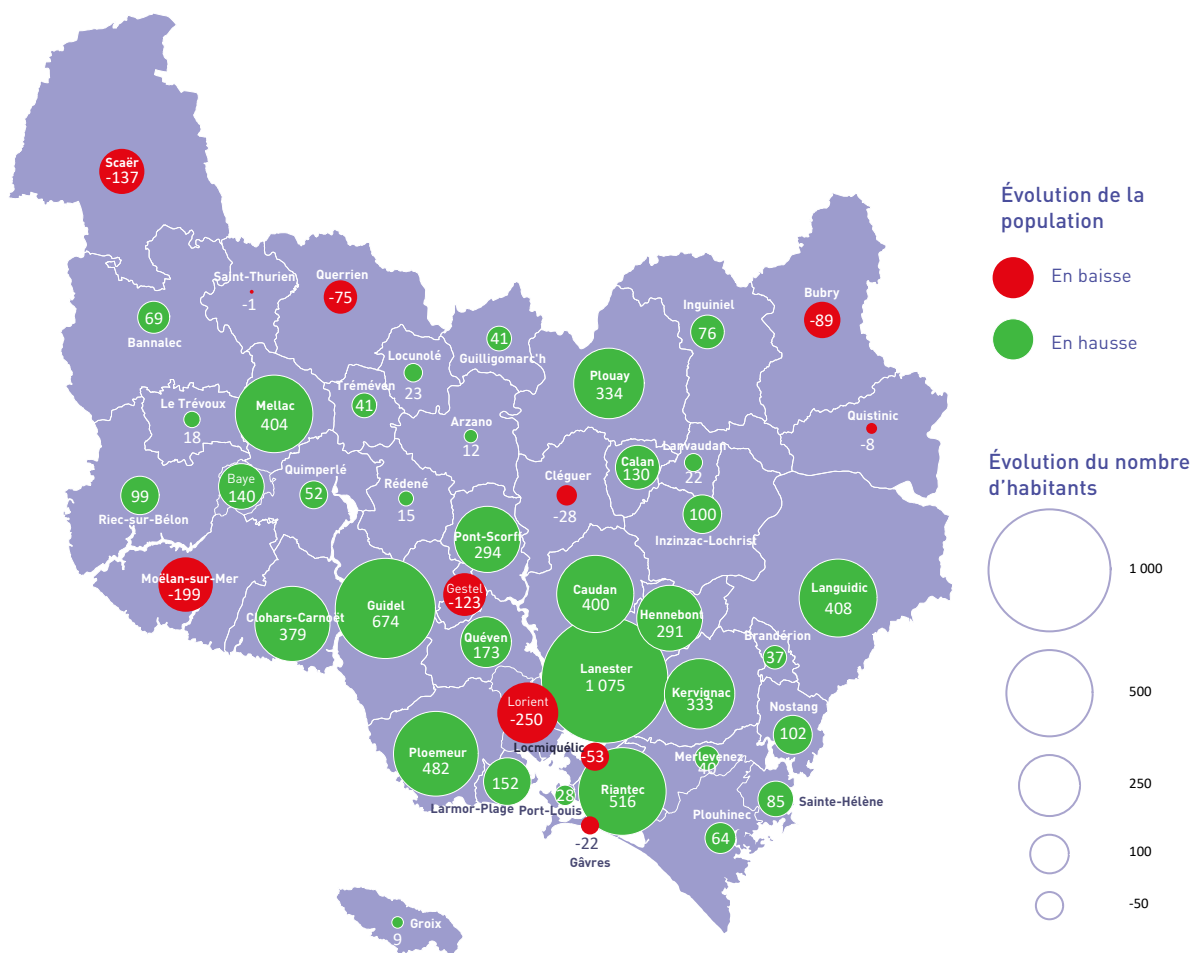

Source : Insee, Recensement 2020
Traitement statistique et cartographie :
AudéLor - janvier 2023

On observe des baisses de population sur le cœur d'agglomération (Lorient et Locmiquélic), quelques communes rurales dont les centralités sont éloignées des grands axes de circulation (Scaër, Querrien, Bubry, Quistinic, Cléguer), ainsi que sur deux communes littorales assez différentes : la presqu'île de Gâvres et Moëlan-sur-Mer. Gestel, commune en forte croissance dans les décennies 2000 et 2010 fait face à un

très fort retournement de tendance : les phénomènes de vieillissement et de décohabitation (diminution de la taille des ménages), une plus faible production de logements que par le passé jouent très fortement.

	Population municipale			Évolution		
Nom de la commune	2009	2014	2020	Évolution 2009-2014	Évolution 2014-2020	Tendance
Quimperlé Communauté						
Arzano	1 403	1 385	1 397	-0,26 %	0,14 %	Retournement à la hausse
Bannalec	5 308	5 587	5 656	1,03 %	0,20 %	Ralentissement de la croissance
Baye	1 122	1 141	1 281	0,34 %	1,95 %	Accélération de la croissance
Clohars-Carnoët	4 028	4 246	4 625	1,06 %	1,44 %	Accélération de la croissance
Guilligomarc'h	694	749	790	1,54 %	0,89 %	Ralentissement de la croissance
Locunolé	1 078	1 144	1 167	1,20 %	0,33 %	Ralentissement de la croissance
Mellac	2 618	2 899	3 303	2,06 %	2,20 %	Accélération de la croissance
Moëlan-sur-Mer	6 956	6 947	6 748	-0,03 %	-0,48 %	Baisse plus forte
Querrien	1 685	1 740	1 665	0,64 %	-0,73 %	Retournement à la baisse
Quimperlé	11 384	12 025	12 077	1,10 %	0,07 %	Ralentissement de la croissance
Rédené	2 828	2 896	2 911	0,48 %	0,09 %	Ralentissement de la croissance
Riec-sur-Bélon	4 148	4 141	4 240	-0,03 %	0,39 %	Retournement à la hausse
Saint-Thurien	921	1 028	1 027	2,22 %	-0,02 %	Retournement à la baisse
Scaër	5 244	5 382	5 245	0,52 %	-0,43 %	Retournement à la baisse
Tréméven	2 219	2 288	2 329	0,61 %	0,30 %	Ralentissement de la croissance
Le Trévoux	1 482	1 590	1 608	1,42 %	0,19 %	Ralentissement de la croissance
Lorient Agglomération						
Brandérion	1 155	1 429	1 466	4,35 %	0,43 %	Ralentissement de la croissance
Bubry	2 368	2 378	2 289	0,08 %	-0,63 %	Retournement à la baisse
Calan	905	1 117	1 247	4,30 %	1,85 %	Ralentissement de la croissance
Caudan	6 948	6 691	7 091	-0,75 %	0,97 %	Retournement à la hausse
Cléguer	3 303	3 338	3 310	0,21 %	-0,14 %	Retournement à la baisse
Gâvres	752	701	679	-1,39 %	-0,53 %	Baisse moins forte
Gestel	2 582	2 732	2 609	1,14 %	-0,76 %	Retournement à la baisse
Groix	2 287	2 247	2 256	-0,35 %	0,07 %	Retournement à la hausse
Guidel	10 174	11 069	11 743	1,70 %	0,99 %	Ralentissement de la croissance
Hennebont	15 079	15 582	15 873	0,66 %	0,31 %	Ralentissement de la croissance
Inguiniel	2 072	2 117	2 193	0,43 %	0,59 %	Accélération de la croissance
Inzinzac-Lochrist	5 895	6 435	6 535	1,77 %	0,26 %	Ralentissement de la croissance
Lanester	22 288	21 865	22 940	-0,38 %	0,80 %	Retournement à la hausse
Languidic	7 327	7 639	8 047	0,84 %	0,87 %	Accélération de la croissance
Lanvaudan	712	782	804	1,89 %	0,46 %	Ralentissement de la croissance
Larmor-Plage	8 423	8 125	8 277	-0,72 %	0,31 %	Retournement à la hausse
Locmiquélic	4 160	4 109	4 056	-0,25 %	-0,22 %	Baisse moins forte
Lorient	57 812	57 662	57 412	-0,05 %	-0,07 %	Baisse plus forte
Ploemeur	17 996	18 055	18 537	0,07 %	0,44 %	Accélération de la croissance
Plouay	5 274	5 455	5 789	0,68 %	1,00 %	Accélération de la croissance
Pont-Scorff	3 167	3 603	3 897	2,61 %	1,32 %	Ralentissement de la croissance
Port-Louis	2 808	2 644	2 672	-1,20 %	0,18 %	Retournement à la hausse
Quéven	8 780	8 643	8 816	-0,31 %	0,33 %	Retournement à la hausse
Quistinic	1 403	1 429	1 421	0,37 %	-0,09 %	Retournement à la baisse
Riantec	5 077	5 290	5 806	0,83 %	1,56 %	Accélération de la croissance

	Population municipale			Évolution		
Nom de la commune	2009	2014	2020	Évolution 2009-2014	Évolution 2014-2020	Tendance
BBO Communauté						
Kervignac	5 747	6 525	6 858	2,57 %	0,83 %	Ralentissement de la croissance
Merlevenez	3 015	3 175	3 215	1,04 %	0,21 %	Ralentissement de la croissance
Nostang	1 324	1 505	1 607	2,60 %	1,10 %	Ralentissement de la croissance
Plouhinec	4 922	5 301	5 365	1,49 %	0,20 %	Ralentissement de la croissance
Sainte-Hélène	1 091	1 187	1 272	1,70 %	1,16 %	Ralentissement de la croissance
Lorient Agglomération	198 747	201 137	205 765	0,24 %	0,38 %	Accélération de la croissance
Quimperlé Communauté	53 118	55 188	56 069	0,77 %	0,26 %	Ralentissement de la croissance
BBO Communauté	16 099	17 693	18 317	1,91 %	0,58 %	Ralentissement de la croissance
SCoT	214 846	218 830	224 082	0,37 %	0,40 %	Accélération de la croissance
Pays de Lorient	267 964	274 018	280 151	0,45 %	0,37 %	Ralentissement de la croissance

DÉFINITIONS

POPULATION MUNICIPALE

La population municipale comprend les personnes :

- ayant leur résidence habituelle sur le territoire de la commune, dans un logement ou une communauté ;
- détenues dans les établissements pénitentiaires de la commune ;
- sans-abris recensés sur le territoire de la commune ;
- résidant habituellement dans une habitation mobile recensée sur le territoire de la commune.

La population municipale d'un ensemble de communes est égale à la somme des populations municipales des communes qui le composent.

Le concept de population municipale correspond désormais à la notion de population utilisée usuellement en statistique. En effet, elle ne comporte pas de doubles comptes : chaque personne vivant en France est comptée une fois et une seule. En 1999, c'était le concept de population sans doubles comptes qui correspondait à la notion de population statistique.

POPULATION TOTALE

Le concept de population totale est défini par le décret n°2003-485 publié au Journal officiel du 5 juin 2003, relatif au recensement de la population.

La population totale d'une commune est égale à la somme de la population municipale et de la population comptée à part de la commune.

La population totale d'un ensemble de communes est égale à la somme des po-

pulations totales des communes qui le composent.

La population totale est une population légale à laquelle de très nombreux textes législatifs ou réglementaires font référence. À la différence de la population municipale, elle n'a pas d'utilisation statistique car elle comprend des doubles comptes dès lors que l'on s'intéresse à un ensemble de plusieurs communes.

POPULATION COMPTÉE À PART

La population comptée à part comprend certaines personnes dont la résidence habituelle est dans une autre commune **mais qui ont conservé une résidence sur le territoire de la commune.**

Ce sont :

1. Les mineurs dont la résidence familiale est dans une autre commune mais qui résident, du fait de leurs études, dans la commune ;
2. Les personnes majeures âgées de moins de 25 ans ayant leur résidence familiale sur le territoire de la commune et qui résident dans une autre commune pour leurs études ;

3. Les personnes ayant une résidence familiale sur le territoire de la commune et résidant dans une communauté d'une autre commune, dès lors que la communauté relève de l'une des catégories suivantes :

- services de moyen ou de long séjour des établissements publics ou privés de santé, établissements sociaux de moyen ou de long séjour, maisons de retraite, foyers et résidences sociales ;
- communautés religieuses ;
- casernes ou établissements militaires.

Contact

Arnaud Le Montagner : 02 97 12 06 62

AUDÉLOR
DÉVELOPPEUR DE TERRITOIRE

12 avenue de la Perrière
56324 Lorient cedex
02 97 12 06 40

www.audelor.com

Directeur de la publication : Pascal Le Liboux
ISSN 2118-1632

Pour télécharger
les communications
d'Audélor : www.audelor.com

